Paolo Beneforti
Selezione delle opere 2012-2013

Pistoia, marzo 2013

Opere 2012-2013

Ti vedo n.3, libro d'artista

Uomo che guarda fuori, libro d'artista

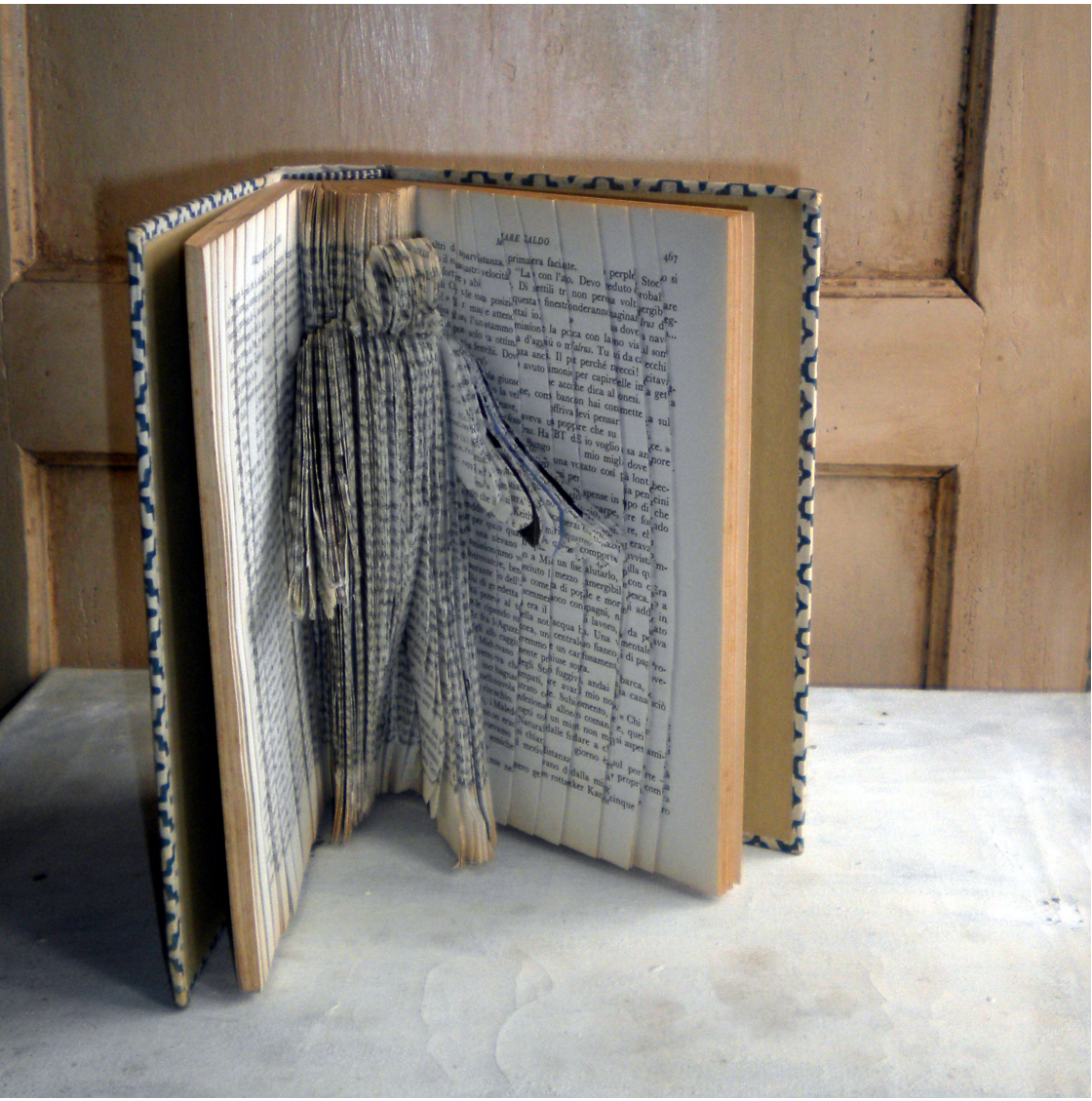

Coming out, libro d'artista

Mohicano, libro d'artista

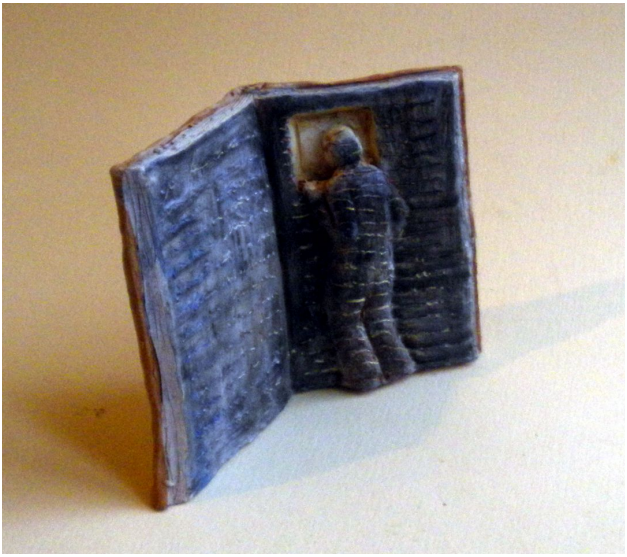

Dalla finestra, terracotta policroma

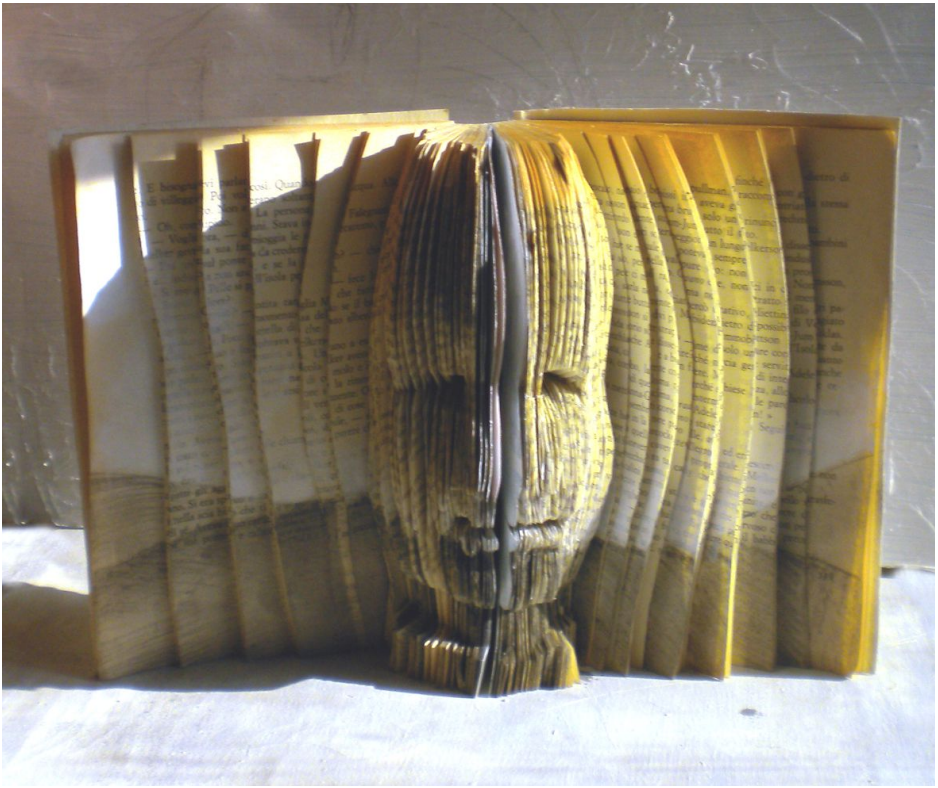

Ti vedo n.4, libro d'artista

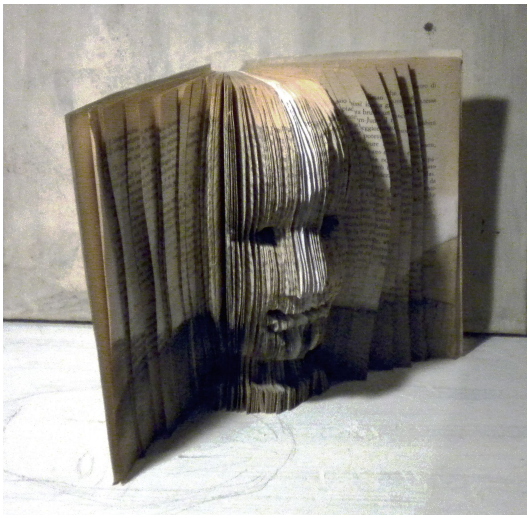

Lupo, libro d'artista

Enciclopedia dei morti viventi, libro d'artista

Organettista, libro d'artista

Tra i flutti, terracotta policroma

Lo strano pezzo, tempera su puzzle in legno e terracotta, cm 30x25

Puzzle n.6, tempera e matita su carta sagomata, cm 20x30

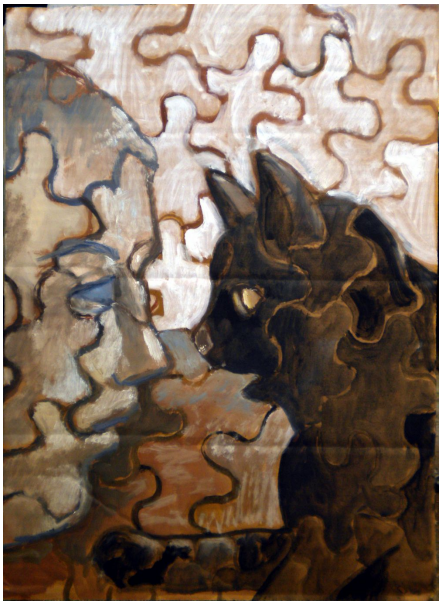

Puzzle con gatto, tempera su cartone, cm 30x40

Viandanti con cane, tempera su carta, cm 35x25

Gruppo puzzle, tempera su carta, cm 20x30

Cavaliere con cane (puzzle), tempera su carta, cm 20x30

Seminatore di lettere 2, tempera su carta, cm 60x50

Seminatore di lettere, rilievo in cartone e tecnica mista su tela, cm 80x70

Role Play Game, tempera su tela, cm 80x60

Trio, olio su carta, cm 40x30

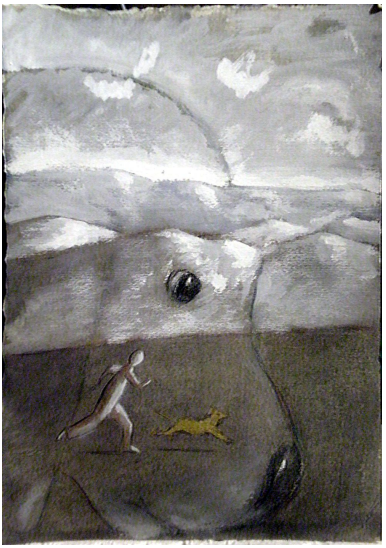

Cane dei monti, tecnica mista su carta, cm 20x30

Esploratore, olio su cartone, cm 30x40

Branco, tempera su carta, cm 70x50

Viandanti con guida, tecnica mista, cm 80x20

Piccoli animali, tecnica mista su carta, cm 40x30

Branco schierato, tempera su tela, cm 70x35

Cane alfabetico, tempera su carta, cm 21x29

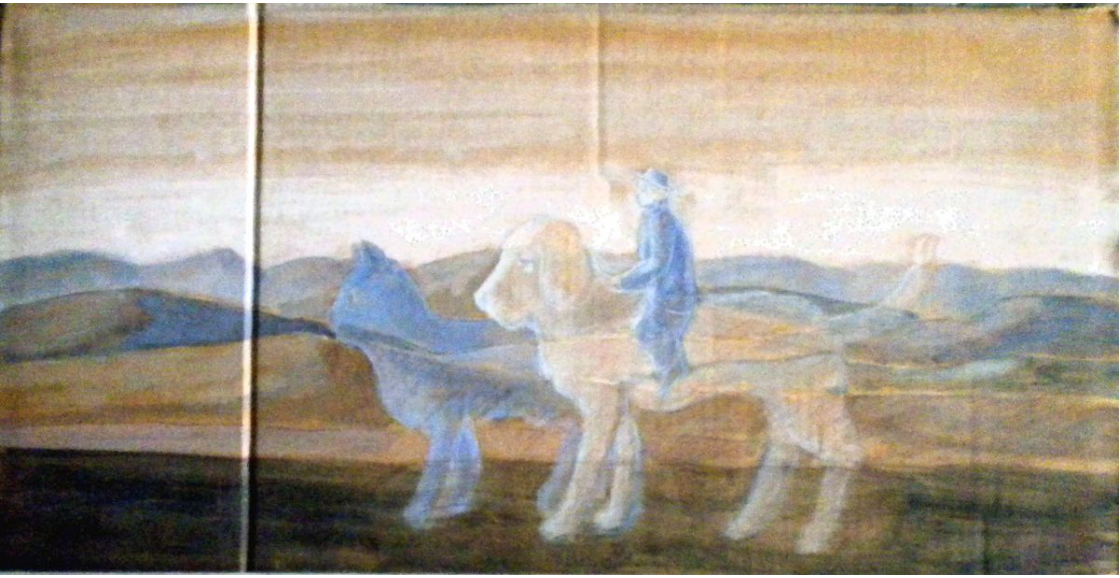

Cavaliere con cane e gatto, olio su cartone, cm 50x25

Cruciverbiani, olio su cartone, cm 35x50

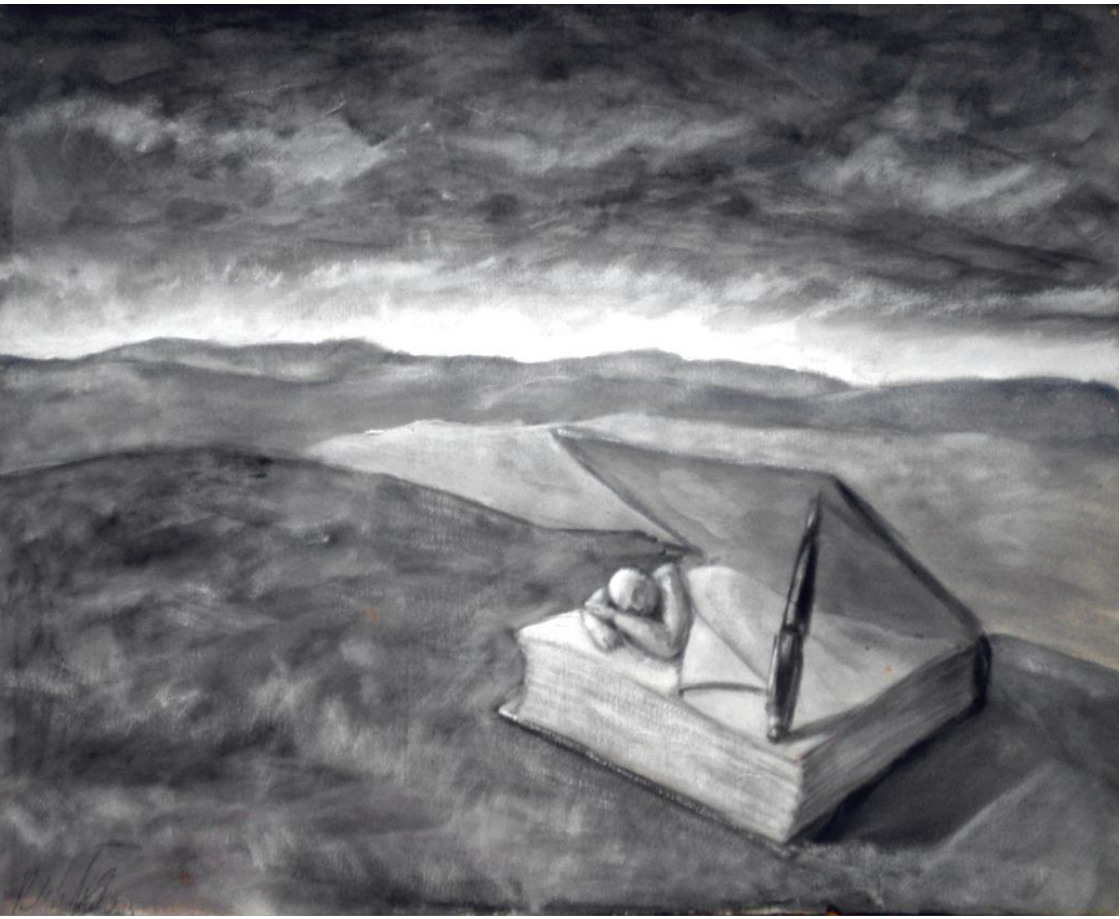

La buona notte, tempera su carta, cm 70x50

Ti vedo, olio su carta, cm 20x30

Scacchi, olio su cartone, cm 40x32

Paesaggio con cane, libro d'artista

Passeggiata con Mazinga, olio su tela cm 18x24

Robot con gatto, gessetti su carta

Animali che incontrano un robot lettore, tecnica mista su vetro, cm 180x200

Robot che legge il giornale, tempera su carta, cm 25x35

Lettori fuori da Darnassus (World of Warcraft), tecnica mista su carta da spolvero, cm 100x70

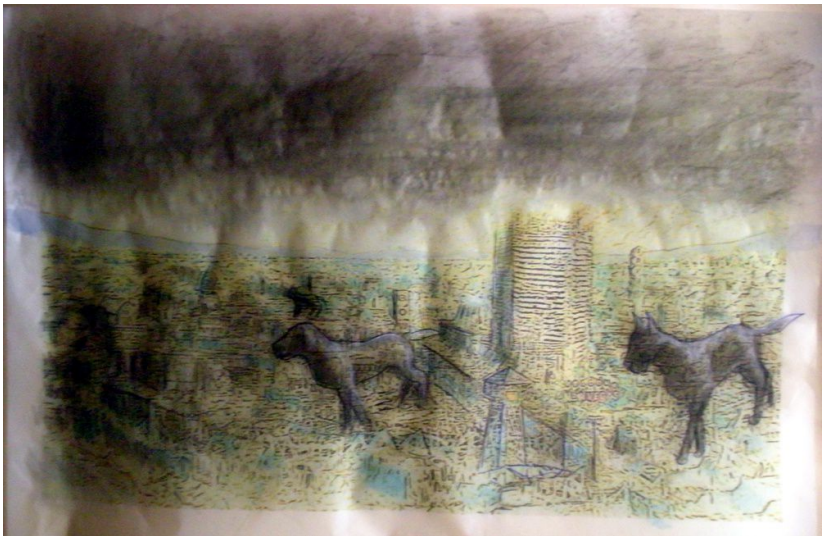

Cani giganti tra le rovine (Fallout2), tecnica mista su carta da spolvero, cm 100x70

Trio (LOTRO), tecnica mista su carta da spolvero, cm 100x70

Vènti, acquerello su carta, cm 10x15

History, acquerello su carta stampata, cm 15x10

Piccoli giganti, tempera su carta, cm 18x12

Piccoli giganti 1, tempera e carbone su carta, cm 30x20

Piccoli giganti 2, tempera su cartone, cm 18x12

Volto, olio e carbone su cartone, cm 30x42

Il re della merda 2, tempera su tela, cm 24x18

Il re della merda, olio su cartone telato, cm 30x20

Angioletti dispettosi su Pistoia, tempera su tela cm 60x50

Paolo Beneforti è nato nel 1964 a Pistoia, dove vive e lavora.
Autodidatta, ha realizzato numerose mostre personali e collettive di scultura e pittura.
Come insegnante tiene corsi di pittura, scultura e disegno presso il proprio studio dal 1995.
email pbeneforti@gmail.com
sito web www.paolobeneforti.it

Principali mostre personali:
*2012: Biblioteca San Giorgio Pistoia
*2011: Biblioteca San Giorgio Pistoia
* 2009: Galleria Lo Spazio di via dell'Ospizio, Pistoia.
* 2003: Galleria Alberto Frullini Arte Contemporanea, Pistoia.
* 2002: Galleria Maniero, Roma
* 2001: Galleria Alberto Frullini Arte Contemporanea, Pistoia.
* 2000: Galleria Alberto Frullini Arte Contemporanea, Pistoia.
* 2000: Mostra Libri illeggibili per lettori inesistenti presso la libreria Cavour di Pistoia.
* 1997: Salone dell'albergo Le Ondine, Tellaro (La Spezia).
* 1995: Villa Rospigliosi, Lamporecchio (Pistoia).
* 1994: Galleria La Spirale, Prato
* 1993: Villa di Groppoli, Pistoia.
* 1993 Centro Stranieri di Pistoia, in collaborazione con il gruppo teatrale Gad e la Compagnia di danza Fabula.
* 1992: Sala Napoleonica del Comune di Pistoia.
* 1992:Installazione presso la Chiesa di S. Francesco, Pistoia.
* 1992: Mostra dedicata a Pier Paolo Pasolini presso la Biblioteca di Agliana (Pistoia)

Principali collettive e fiere:
* 2001: "La fin du livre" Institut franco-japonaise de Tokyo, Tokyo. A cura di Gerard Georges Lemaire
* 1999: Artefiera, Bologna
* 1998: Stand personale alla fiera Etruriarte di Venturina (Livorno).
Fiera di Padova.
* 1997: Collettiva Galleria Stolz, Massa.
* 1996: Collettiva Artisti per Fornovolasco, Lucca.
Collettiva dell'Archivio giovani artisti della provincia di Pistoia.
* 1995: 2a Biennale Arte Pistoiese.
* 1994: Mostra regionale toscana Arti Figurative, Firenze.
Collettiva Galleria La Spirale, Prato
* 1993: Biennale Arte Pistoiese.
* 1992: Premio S. Giorgio, Pistoia.